

0. НАИМЕНОВАНИЕ ДЛЯ ЗАКАЗА:
 ГИДРОЗАМОК JDE-08-W28/L-06 (JHVN03301240925)
 1) МАКСИМАЛЬНЫЙ ПОТОК: 20 Л/МИН
 2) МАКСИМАЛЬНОЕ РАБОЧЕЕ ДАВЛЕНИЕ: 250 БАР
 3) НАПРЯЖЕНИЕ: 12В ПОСТОЯННЫЙ ТОК
 4) РАЗЪЕМ: DIN 43650A5.
 5) НЕОКРАШЕННЫЕ ПОВЕРХНОСТИ ПОКРЫВАЮТСЯ
 АНТИКОРРОЗИЙНЫМ ПРЕДОХРАНЯЮЩИМ СПРЕЕМ.
 НА ПОРТЫ СТАВЯТСЯ ЗАГЛУШКИ.

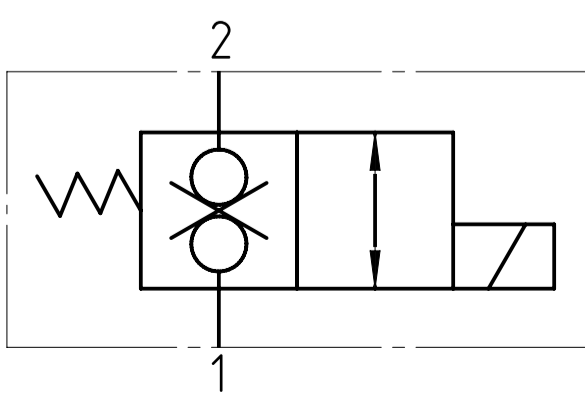

ISO-E		Индекс слит		Лист номер	001	Код заказа	СМ. ТАБЛИЦУ																							
Общий параметр шероховатости поверхности: Ra [µm]		Разраб.	Дата	Производство																										
Максимальное округление немаркированных краев и переходов: R0.5 (0.5x45)		Утвердил	Marie Horák	Дата	16.09.2025																									
Общие допуски согласно ISO 2768 Класс точности: c		Материал	Cm45																											
Точности для размеров, не указанные в чертеже, в соотв. с ISO 2768c		Масса [кг]	Масштаб																											
<table border="1"> <tr> <td>>0.5</td> <td>>3</td> <td>>6</td> <td>>30</td> <td>>120</td> <td>>400</td> <td>>1000</td> <td>>2000</td> </tr> <tr> <td>-</td> <td>-</td> <td>-</td> <td>-</td> <td>-</td> <td>-</td> <td>-</td> <td>-</td> </tr> <tr> <td>±0.2</td> <td>±0.3</td> <td>±0.5</td> <td>±0.8</td> <td>±1.2</td> <td>±2.0</td> <td>±3.0</td> <td>±4.0</td> </tr> </table>		>0.5	>3	>6	>30	>120	>400	>1000	>2000	-	-	-	-	-	-	-	-	±0.2	±0.3	±0.5	±0.8	±1.2	±2.0	±3.0	±4.0	1,5:1		CAD - dft.		
>0.5	>3	>6	>30	>120	>400	>1000	>2000																							
-	-	-	-	-	-	-	-																							
±0.2	±0.3	±0.5	±0.8	±1.2	±2.0	±3.0	±4.0																							
<p>ГАБАРИТНЫЙ ЧЕРТЕЖ</p> <p>ГИДРОЗАМОК JDE-08-W28/L-06</p>				Этот чертеж является интеллектуальной собственностью JSE Group. Без разрешения официального представителя его нельзя копировать, воспроизводить или предоставлять третьим лицам. Все права защищены.			A3																							